

2



Com cores neutras, o tapete geométrico dá o toque especial ao projeto planejado por Fabiana Silveira e Patricia de Palma, do escritório SP Estudio. Na sala, poltronas

com design arrojado e marcante acabamento amadeirado (Fahrer) se destacam, enquanto os sofás de duas cores – branco e bege – deixam a atmosfera ainda mais harmoniosa.

TOQUES DE COR

Tons pastel dão sofisticação e, ao mesmo tempo, deixam o ambiente ainda mais jovem, principalmente se forem combinados ao conforto da madeira e ao charme do bege. Na sala de almoço do mesmo projeto, eles aparecem nas cadeiras e nas almofadas com estampas geométricas.

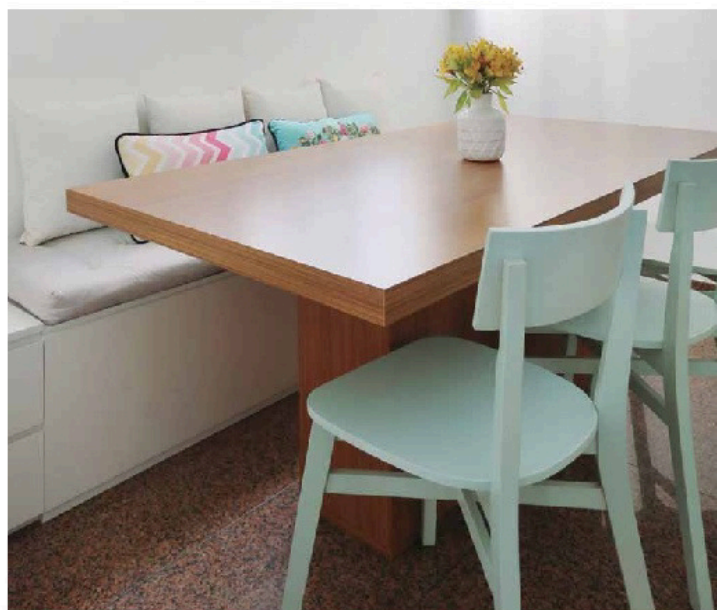

4

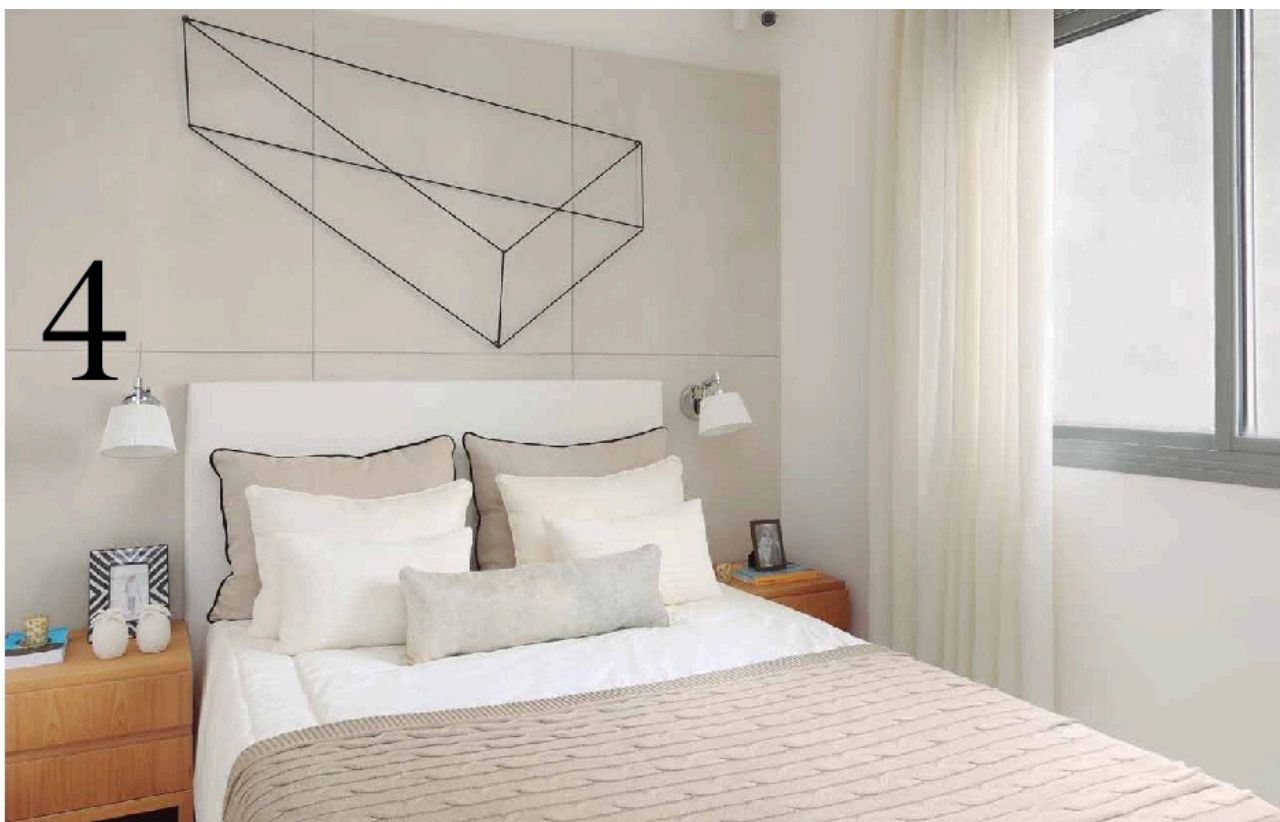

Planejado por Marcello Sesso e Debora Dalanezi, este apartamento de 69 m² ganhou uma paleta composta por tons de bege acinzentado, madeira e poucos detalhes em vermelho. Feita com tecido de

cor cinza, a cabeceira estofada (Sol & Art) do quarto de casal harmoniza com o padrão freijó dos criados-mudos. Todas as artes do imóvel, incluindo a escultura acima da cama, são da loja Mh8arte.

» CINZA E ROSA

No quarto das filhas, o rosa pastel, presente no revestimento plástico (Forrorama) com tinta Suco de Lichia (Suvinil), se mescla a detalhes em cinza. A marcenaria ganhou o padrão carvalho rovere.

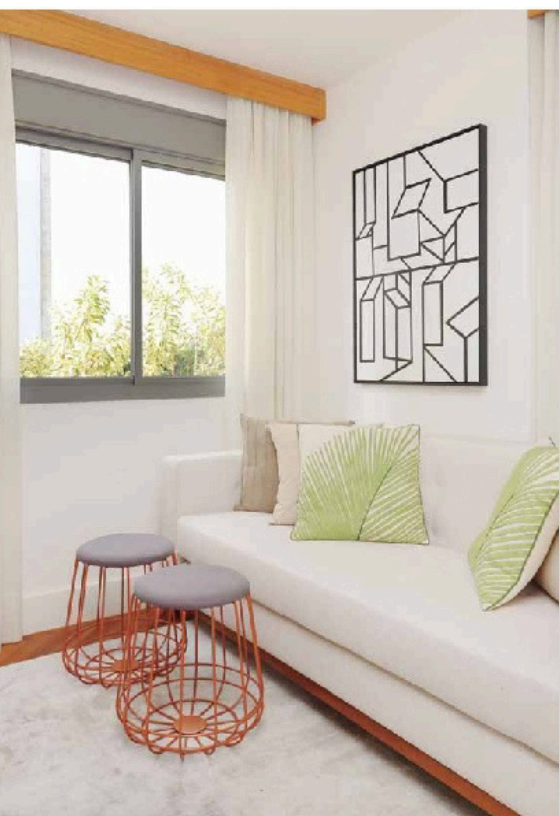

8



FOTOS: MARIANA ORSI / DIVULGAÇÃO



Por ter apenas 40 m², este loft recebeu cores claras por ajudarem a ampliar os espaços. Os profissionais do Bonina Arquitetura escolheram diferentes tons de branco e texturas, como o couro, que

convivem em harmonia. Tons pastel (azul e rosa claros) também complementam os ambientes – e foram adicionados em pontos estratégicos., como nas almofadas. A marcenaria branca mantém a base neutra.

DEMAIS ESCOLHAS

Para o piso, a opção foi um porcelanato que imita madeira branca envelhecida (Roca). O sofá de linho Eden é companhia perfeita para as cadeiras Button (todos arrematados no Empório Vermeil). Na varanda, futons bege com almofadas pastel reforçam a proposta cromática.