

casa



Para chamar de seu

*Os desejos e o
estilo de vida de
cada morador
devem prevalecer
no projeto do
quarto. PÁG. 5*



Mais do que obedecer a um estilo específico, projeto deve contemplar desejos e necessidades individuais

Quartos com algo a mais

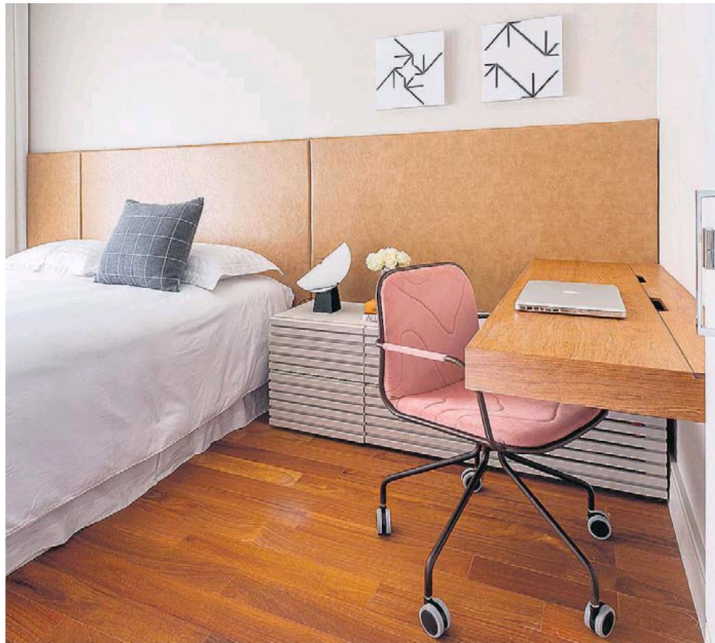

FOTOS: GISELE RAMPAZZO

Para uma melhor visualização, o closet recebeu marcenaria aberta. Destaque do ambiente, a penteadeira, com direito a espelho iluminado, como desejava a cliente. À esq., o home office

Ana Lourenço / REPORTAGEM

Deste pequenos, somos ensinados que nosso quarto é o nosso refúgio. Não surpreende, portanto, que ele seja, entre todos os ambientes da casa, de longe, o mais personalizado.

Contornando a limitação de espaço, o Estúdio 035 não poupou esforços para atender as exigências do casal dono deste quarto: um home office para os dois e um closet para ela. Um tipo de investimento que costuma render bons resultados. Como você comprova nesta e nas próximas páginas.

PRESENTES EM OFERTA!

5x
SEM JUROS
no cartão



ENTREGA GRÁTIS
Na cidade de São Paulo,
para compras acima de R\$ 120,00

Chairman



**Jogo de 30 copos
Cristal Bohemia c/
titânio**
Para 6 pessoas,
modelo Gastro,
para champagne,
água, vinho tinto,
vinho branco
e licor

**GRANDE
PROMOÇÃO
de COPOS!**

de ~~560,00~~
por RS **349,00**

**Suqueira Cristal
Wolff**

FOTO ILLUSTRATIVA

2 litros
de ~~158,00~~
por RS **99,00**

4 litros
de ~~230,00~~
por RS **139,00**



**Jogo para salada
com 7 peças**

Importado

de ~~110,00~~ por RS **79,00**



**Faqueiro em aço inox
c/ 72 peças - português**
Para 12 pessoas

por RS ~~395,00~~ **199,00**



**mon amie
PRESENTES**

**Av. São Gabriel, 425
Itaim Bibi
(entre Itacama e Pedrosa Alvarenga)
ESTACIONAMENTO na porta (3 vagas)
Fone: 2657-4727
WhatsApp 99311-5427**

FINANCIAMENTO AUTOMÁTICO PRESSREADER
Pressreader.com.br | 11 5044 278 4604
COPYRIGHT AND PROTECTED BY APPLICABLE LAW

pressreader

Ofertas válidas de 18 a 23/11/2019, ou até terminar o estoque. Após 23/11/2019 os preços promocionais voltam aos preços normais. A condição de 5X sem juros é no cartão de crédito (Visa, Master, Diners, Amex ou Elo) com parcela mínima de R\$ 50,00. Cheques sob consulta. Estoque mínimo de cada oferta: 5 peças / jogos



FOTOS: EVELYN MÖLLER

↳ O compacto apartamento segue uma pegada despojada. Ao fundo, a cozinha

Jeitinho particular

Demarcado por divisória de cordas, quarto se dilui em meio à decoração do apartamento

O apartamento de 24 m², no Jardim Paulista, deveria funcionar como uma espécie de endereço paulistano de uma moradora carioca. Mas, para ela, não bastava apenas adquirir o pequeno apartamento dos avós. Era preciso remodelar completamente o espaço, para que ele traduzisse seu estilo de morar e de viver.

Para atingir tal nível de personalização, o arquiteto Antonio Armando de Araújo começou por integrar visualmente todo o imóvel, eliminando divisórias e deixando para os móveis a tarefa de setorizar os ambientes. Dessa maneira, o projeto como um todo ganhou um estilo despojado e único. “A cliente morou um tempo em Nova York, assim, veio

a ideia de propor um loft, com closet aberto, armazenamento de itens pessoais em caixas avulsas para substituir o armário existente”, explica Araújo.

De fato, o antigo móvel ocupava um precioso espaço no quarto. “Por isso, optamos por fazer uma estante inclinada. Além de ajudar na otimização do espaço, ela colabora para a integração de todos os ambientes, uma vez que percorre toda a parede, sendo utilizada como closet no quarto e porta-objetos ao longo da sala e da cozinha”, conta o autor do projeto.

A estante, no entanto, não foi suficiente para guardar todos os pertences da moradora. Na base do sofá – feito sob medida – foram criadas gavetas que ajudam na organização. Nelas, além de peças de roupas de uso menos frequente, ficam armazenados (e devidamente escondidos), objetos destinados à manutenção da casa, tais como escada, aspirador e vassouras.

Sempre pensando em praticidade e otimização máximas, o sofá também serve como cama para eventuais hóspedes, uma vez que tem exatamente o mesmo tamanho de um colchão de solteiro. Para imprimir movimento à decoração, foi criado ainda um painel de cordas, que sinaliza a divisão entre a sala e o quarto. “Fizemos a marcação no teto e piso e depois fomos posicionando os ganchos”, detalha o arquiteto.

Por fim, para reforçar a atmosfera industrial, a iluminação do apartamento foi resolvida com trilhos que percorrem a sala de estar e a cozinha, além de um outro, instalado na área do dormitório. Além de uma fita de LED aplicada sobre a última prateleira, que ilumina indiretamente o espaço, da entrada até o fim da sala.

↳ Além do geometrismo das cordas, o pneu da bicicleta também decora o local



✓ Painel com cordas separa a sala de estar do quarto

✓ Caixas organizadoras e gavetas evitam a exposição de objetos pessoais



✓ Para reduzir o orçamento, gavetas têm fechamento por toque

