

PARA CURTIR OS AMIGOS

Nos 64 m² do apartamento de um casal recém-casado, a base neutra foi constituída por piso de porcelanato claro (referência Mineral Natural), espelhos, que garantem a sensação de amplitude, papel de parede de leve textura rústica de tom off-white e marcenaria laqueada de mesma cor, alternando os acabamentos fosco e brilhante. Sobre ela, tapete colorido e duas paredes de tijolos ingleses aparentes, da linha Duet – uma com a estante de aço corten no home theater e outra com pratos decorativos na sala de jantar – ganham destaque e agregam jovialidade ao ambiente que, constantemente, recebe convidados. Um projeto de iluminação intimista, pedido pelos moradores, colabora com o perfil acolhedor do projeto. Ao lado do estiloso lustre com fios soltos, inspirado em ambientações europeias e desenvolvido pelo escritório responsável junto a uma empresa de iluminação, cadeiras Wishbone, de design étnico e toque



64 m²



Prontamente aceita pelo casal, a ideia de montar uma "galeria" de pratos artísticos na parede da sala de jantar foi um meio simples de personalizar e humanizar a morada





rústico, de Hans J. Wegner, complementam a mesa. Ao lado, a bancada divisora serve como bufê ou como apoio para refeições rápidas na cozinha de 5 m², com marcenaria laqueada e vidros serigrafados. Diretamente comunicada à área de serviços e à cozinha, a varanda recebeu marcenaria padronizada à dos ambientes sociais internos, adega Cave

Dinasty, uma parede verde, com moldura de madeira Freijó mel e plantas fixas em xaxim, sem rega automática, e sofá modular revestido por uma espécie de sarja impermeabilizada. No quarto, confeccionada com a mesma laca do restante da marcenaria, a cabeceira da cama box, revestida internamente com um tecido tipo veludo molhado, parece envolver

Na área de serviço, logo ao lado da cozinha, o antigo tanque com coluna convencional foi eliminado, dando lugar ao tanque de Silstone Branco Zeus, em unidade com o da cozinha, e ao tanque de embutir de inox, que garantem total funcionalidade



64 m²





o casal durante as noites de sono. No mais, o compacto espaço recebeu painel de folha natural de madeira Freijó com prateleiras laqueadas para abrigar a TV, guarda-roupa feito da mesma madeira, penderes, no lugar de abajures, criado-mudo e mesa tipo "C" do lado oposto, para servir de suporte a livros, notebooks e guloseimas em sessões noturnas

de cinema debaixo das cobertas. Na suíte, como a intenção era promover uma atmosfera mais intensa, as escolhas foram pela cuba de apoio L87 e pela bacia com caixa acoplada, da linha Vogue Plus, ambas de cor bronze, além de uma parede texturizada cinza-chumbo e da iluminação amarelada com LEDs atrás do espelho.

64 m²

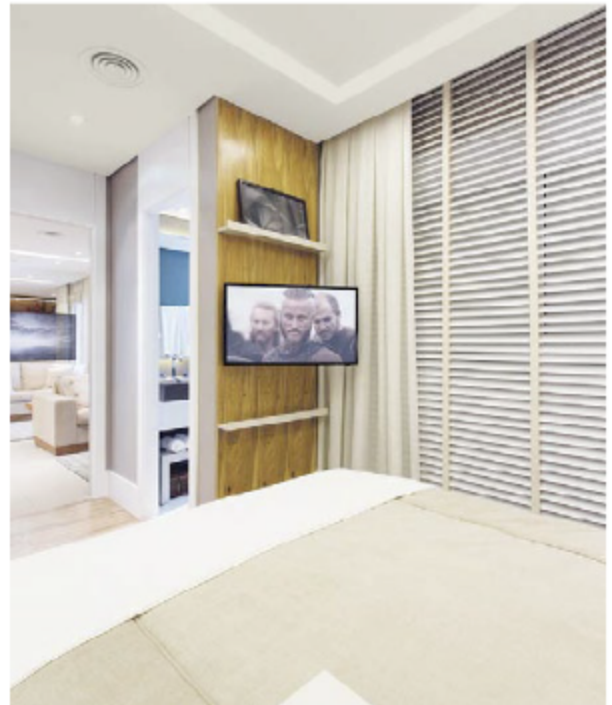

Projeto, Sesso & Dalanazi; marcenariam 3M; laca X134, Sayerlack; porcelanto, Portobello; tijolos, Palimanan; sofá, banco de madeira e móveis, Arredatori; almofadas, Fernando Jaeger, Tri.Co e Codex Home; tapete e cortinas, Sol&ART; mesas de jantar e tipo "C", desenhada pelos arquitetos; lustre (desenhado pelos arquitetos) e pendente do quarto, PE Iluminação; quadros, MHB; tecido da cabeceira e papel de parede, Coquelicots; bacia, cuba e metais, Deca; tanque de embutir de inox, Tramontina; pratos, Le Lis Blanc; objetos decorativos, Le Lis Blanc, L'oeil e Etna; espelhos, Berruezo.